



Legenda	
	Bucha de redução longa
	Caixa Sifonada
	Caixas Inspeção Esgoto Simples
	Chuveiro Residencial
	Curva 45 Longa para Esgoto Sanitário- sobre
	Joelho 45
	Joelho 90
	Junção simples
	Junção simples c/ redução
	Lavatório Residencial com sifão
	Mictório de Válvula de Descarga- DN 75mm
	Máquina de Lavar Roupas DN 50mm
	Ramais de Ventilação
	Tanque de Lavar Roupas DN 40mm
	Te sanitário
	Vaso Sanitário c/ curva 90°

Legenda de condutos	
	Esgoto
	Ventilação

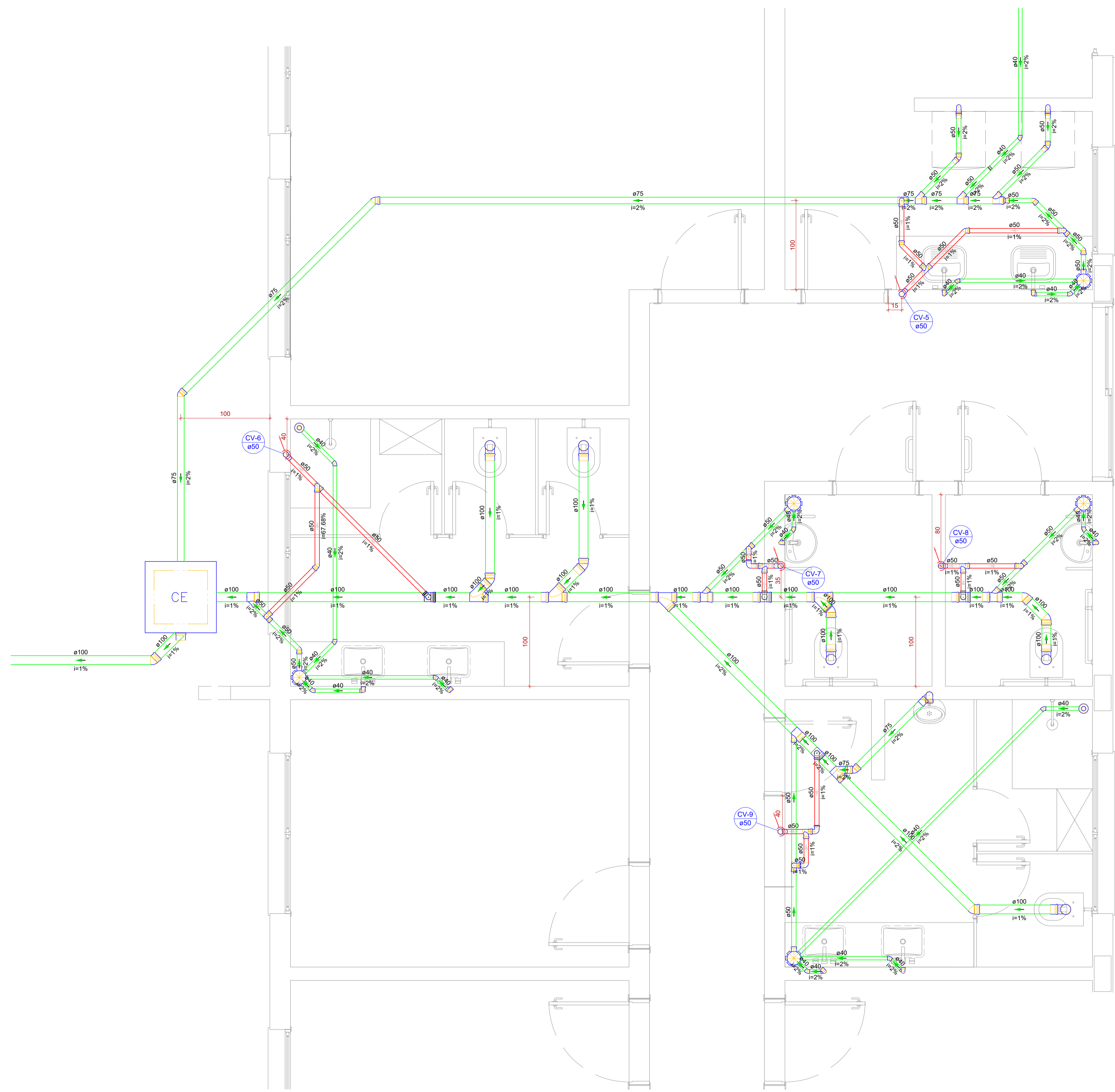

Cotas em centímetros.

 PREFEITURA MUNICIPAL DE BADY BASSITT - SP <small>CNPJ 45.093.267/0001-09</small>		 CRS <small>ENGENHARIA</small>
INST. HIDROSSANITÁRIAS ESGOTO		Folha: HDR 16/18
Objeto: CONSTRUÇÃO DE UMA ESCOLA DE ENSINO FUNDAMENTAL I NA ÁREA INSTITUCIONAL DO JARDIM TANGARÁ, EM BADY BASSITT - SP		Autor Projeto: JOSMAR NASCIMENTO RODRIGUES <small>ENGENHEIRO CIVIL CREA 5.078/81-6/SP</small>
Proprietário: PREFEITURA MUNICIPAL DE BADY BASSITT - SP		Proprietário: LUIZ ANTONIO TOBARDINI <small>PREFEITO MUNICIPAL</small>
Endereço: ENTRE RUA 02 E RUA 03, LOTEAMENTO JD. TANGARÁ		Município: BADY BASSITT
Estado: SP		Matrícula / Transcrição: -
Coordenadas Geográficas / SAD69: 20°55'35,8"S 49°27'52,0"W		Escala: INDICADAS
Data: 04/11/2021	Data Última Revisão: -	ART N°: 2.802.723.021.146.630-9