

PLANTA DE PAGINAÇÃO DAS TELHAS DA COBERTURA  
ESC: 1/50

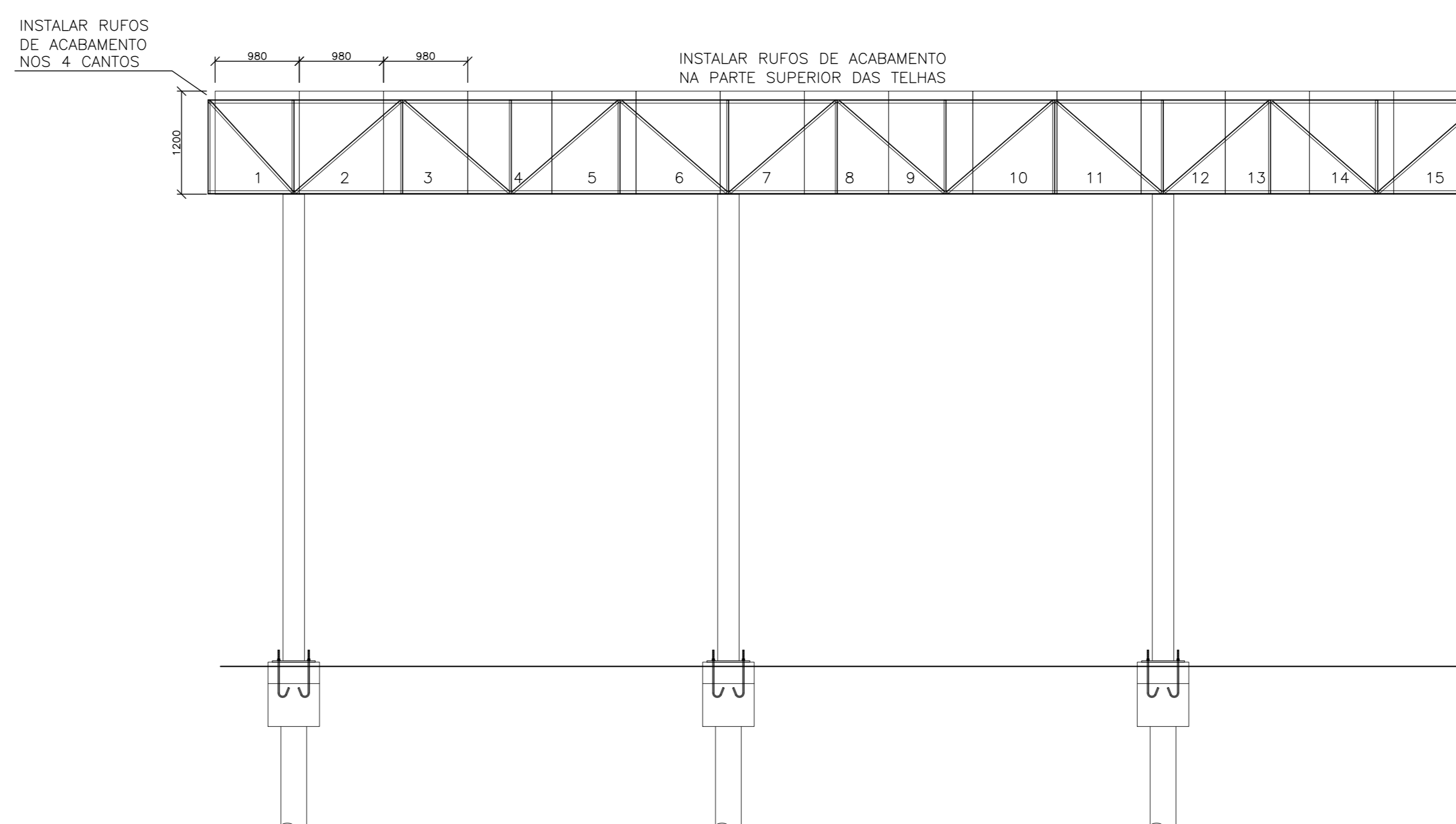

FACHADA LATERAL (EIXOS 1 E 4) (2X)  
ESC: 1/50

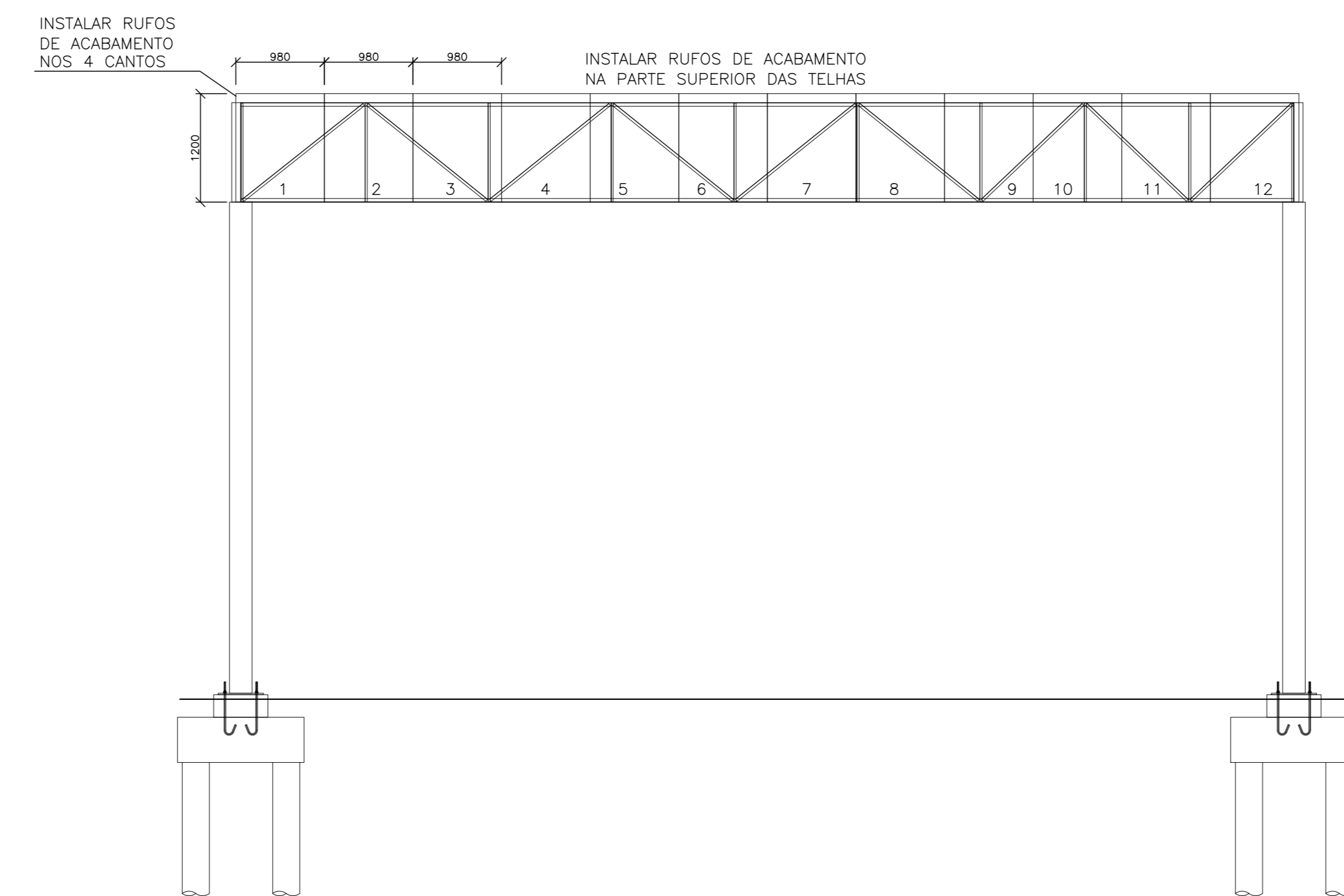

FACHADA LATERAL (EIXOS A E D) (2X)  
ESC: 1/50

RELAÇÃO DE TELHAS METÁLICAS					
ESPECIFICAÇÃO	COD	COMP (mm)	LARG (mm)	QUANT.	COMPRIM. TOTAL (m)
Cumeeira galvanne trapezoidal 980/140 espessura 0,43 mm				15	15
Telha Galvalume (Alumínio + zinco) espessura 0,50mm no formato trapezoidal 980/140, inclinação da telha conforme especificado em projeto.		5.620	980	30	168,60
Telha Galvalume (Alumínio + zinco) espessura 0,43mm no formato trapezoidal 1020/25, no fechamento lateral da piaçaba.		1.200	1020	54	64,80
					233,40

PROTEÇÃO / PINTURA :  
1) LIMPEZA MANUAL, DECAPANTE E TINTA DE FUNDO EPÓXI ANTICORROSIVO NA COR A SER DEFINIDA PELA ADMINISTRAÇÃO MUNICIPAL.

**NOTAS**

- COTAS EM MILÍMETRO, NÍVEIS EM METRO, DIMENSÕES DE PARAFUSOS EM POLEGADAS, SALVO INDICAÇÃO CONTRÁRIA.
- CONFIRAR TODAS AS MEDIDAS, NÍVEIS, LOCAÇÕES E ESQUADROS EM OBRA.
- SOLDAS:  
SOLDAS: ELETRODOS AWS E70XX, QUANDO PERTINENTE, DEVERÁ SER EXECUTADA EM TODA ÁREA; A ESPESSURA DO FILETE DEVE SER NO MÍNIMO IGUAL A ESPESSURA DA CHAPA MAIS FINA.
- MATERIAIS:  
PERFIS DOBRADOS: AÇO ASTM-A36;  
CHAPAS: AÇO ASTM-A36;  
TUBOS REDONDOS: NBR 5591 OU ASTM-A500;  
BARRAS  $\phi 3/8"$ ,  $\phi 1/2"$ ,  $\phi 5/8"$ ,  $\phi 3/4"$ ,  $\phi 7/8"$ ,  $\phi 1"$ : AÇO ASTM-A36;  
TODOS PARAFUSOS DEVEREM SER GALVANIZADOS, COM ARRUELAS.  
OS PARAFUSOS ASTM-A325 DEVEREM SER TORQUEADOS CONFORME ESPECIFICAÇÃO DA NORMA BRASILEIRA NBR8800/2008.
- INICIAR MONTAGEM DAS TELHAS SOMENTE APÓS CONCLUSÃO DE TODAS AS FIXAÇÕES DEFINITIVAS (SOLDAS E PARAFUSOS) DAS ESTRUTURAS METÁLICAS.
- AS MEDIDAS DOS RUFOS DEVEREM SER CONFIRMADAS IN LOCO APÓS INSTALAÇÃO DAS TELHAS.
- CÁLCULO E DETALHAMENTO DAS PEÇAS METÁLICAS DE ACORDO COM A NORMA NBR8800; FABRICAÇÃO E A MONTAGEM DAS ESTRUTURAS METÁLICAS DEVERÃO ESTAR DE ACORDO COM AS NORMAS BRASILEIRAS NBR8800/2008 E NBR14762/2010.

<p>ESTRUTURA METÁLICA PAGINAÇÃO DAS TELHAS DA COBERTURA E FECHAMENTO</p>	
<p>DATA: 09/09</p>	
<p>OBJETO: CONSTRUÇÃO DE UMA ESCOLA DE ENSINO FUNDAMENTAL I NA ÁREA INSTITUCIONAL DO JARDIM TANGARÁ, EM Bady Bassitt - SP</p>	
<p>PROPOSTA: PREFEITURA MUNICIPAL DE Bady Bassitt - SP</p>	
<p>ENDEREÇO: ENTRE RUA 02 E RUA 03, LOTEAMENTO J.D. TANGARÁ</p>	
<p>MUNICÍPIO: Bady Bassitt - SP</p>	
<p>COORDENADAS GEOGRÁFICAS: 20°55'35,8"S 49°27'52,0"W</p>	
<p>FOLHA: INDICADAS</p>	
<p>DATA: 04/11/2021</p>	
<p>TELEFONE: 2.802.723.021/146.630-9</p>	